

- Légende des Matériaux**
- ① Seuil en petit granit
  - ② Chassis PVC blanc
  - ③ Cimentage peint en blanc
  - ④ Maçonnerie badigeonnée ton rose
  - ⑤ Planche de rive en bois peinte en blanc
  - ⑥ Maçonnerie badigeonnée ton rose
  - ⑦ Menuiserie métallique peinte en blanc cassé

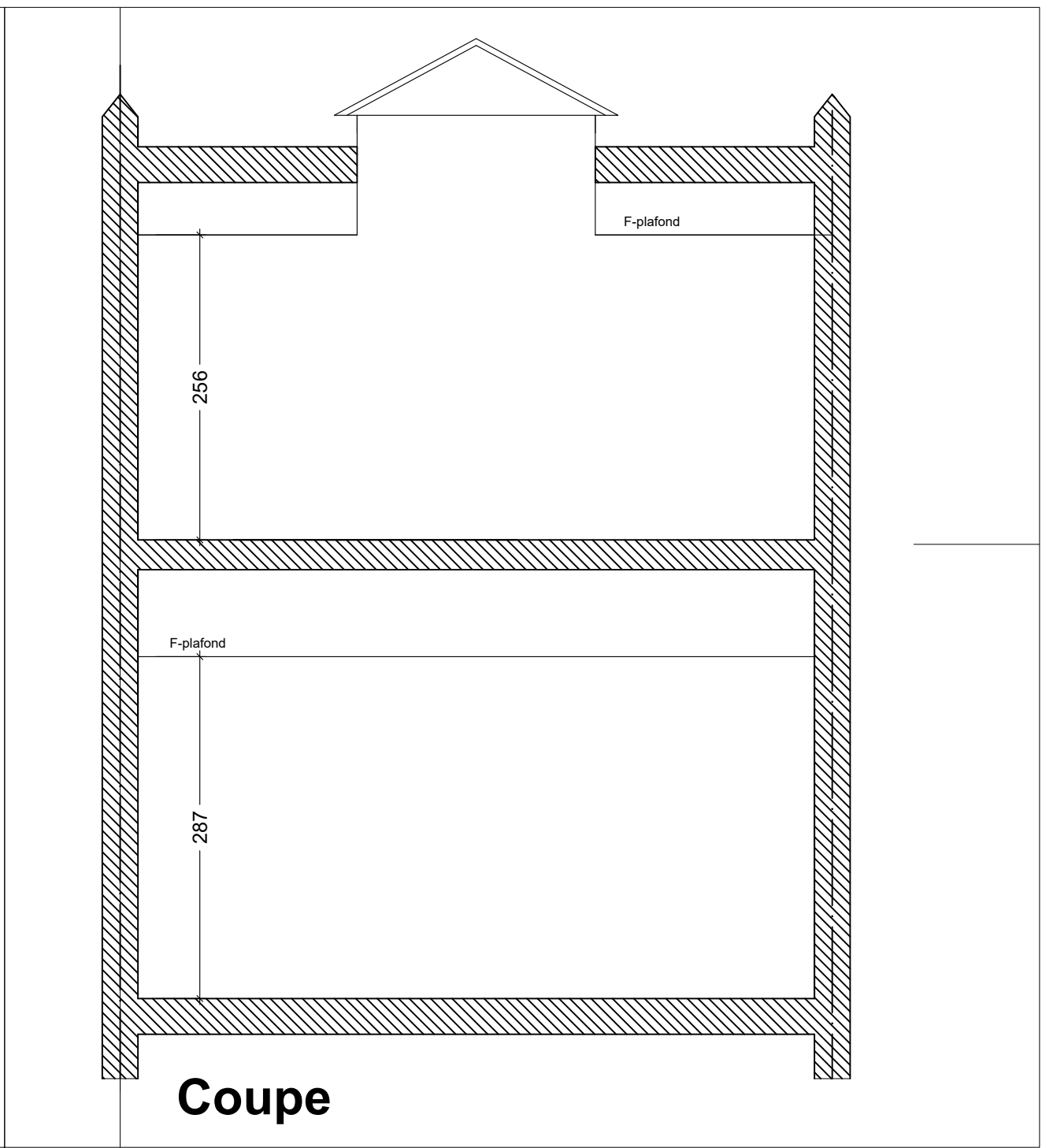
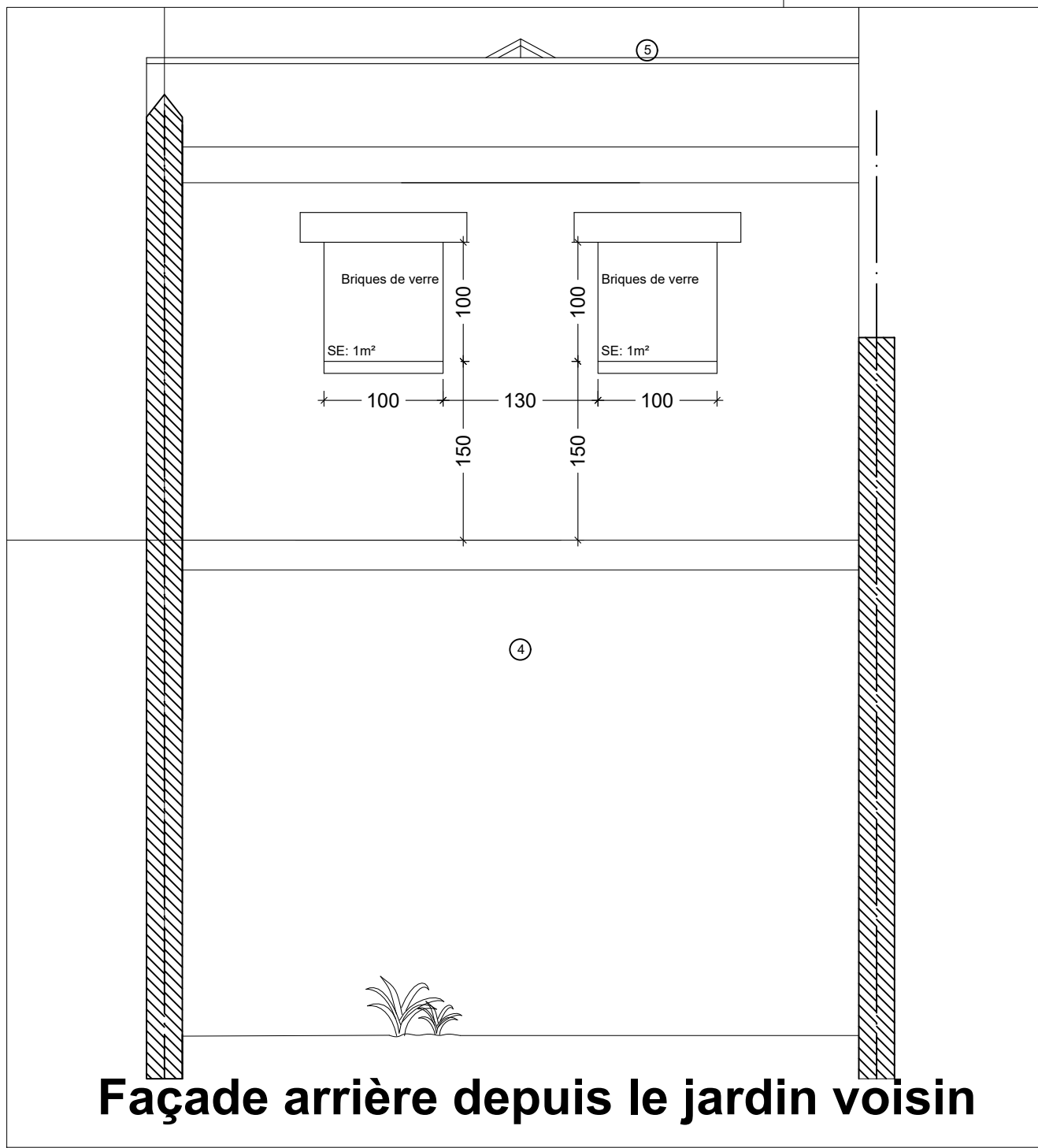
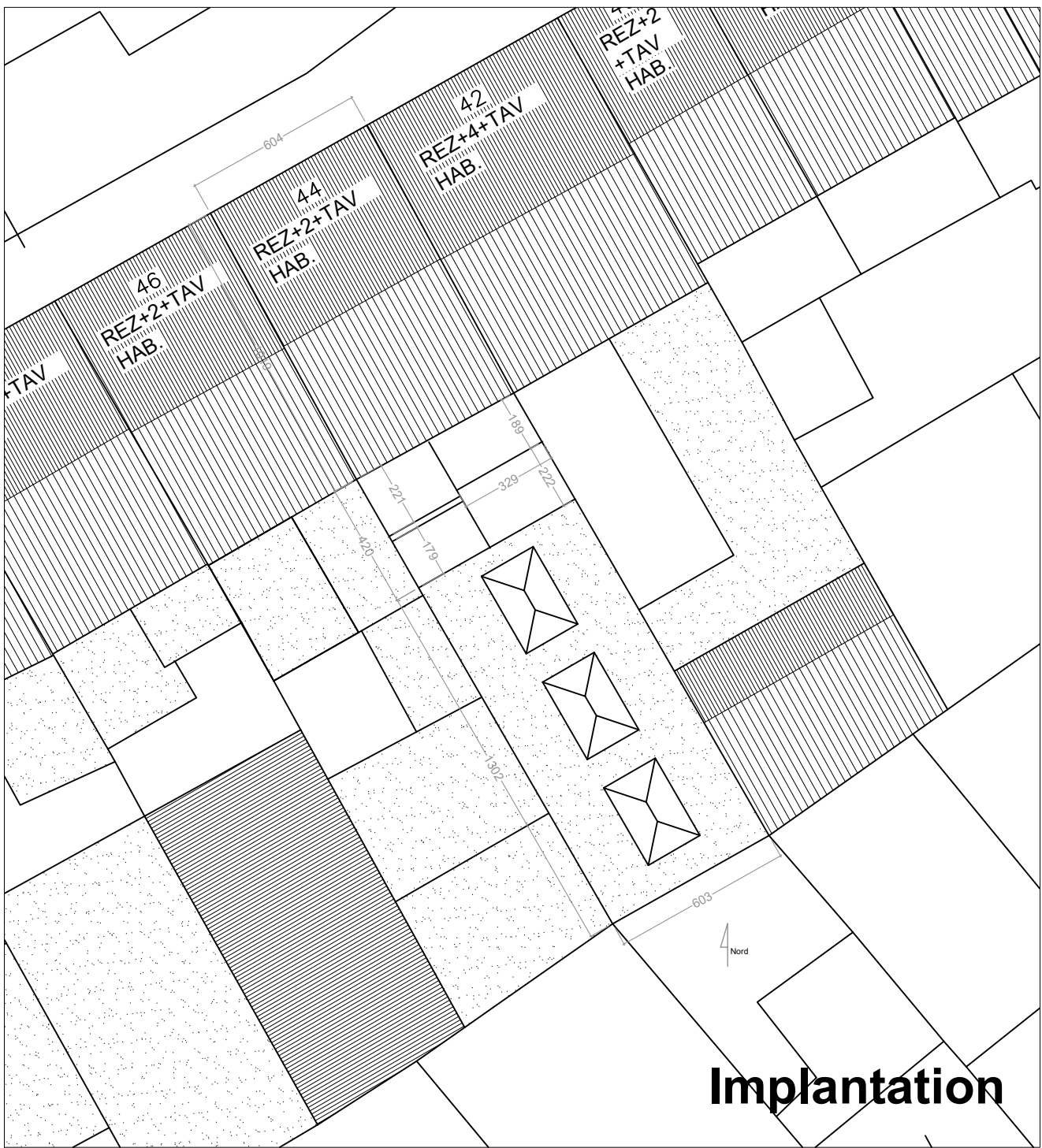
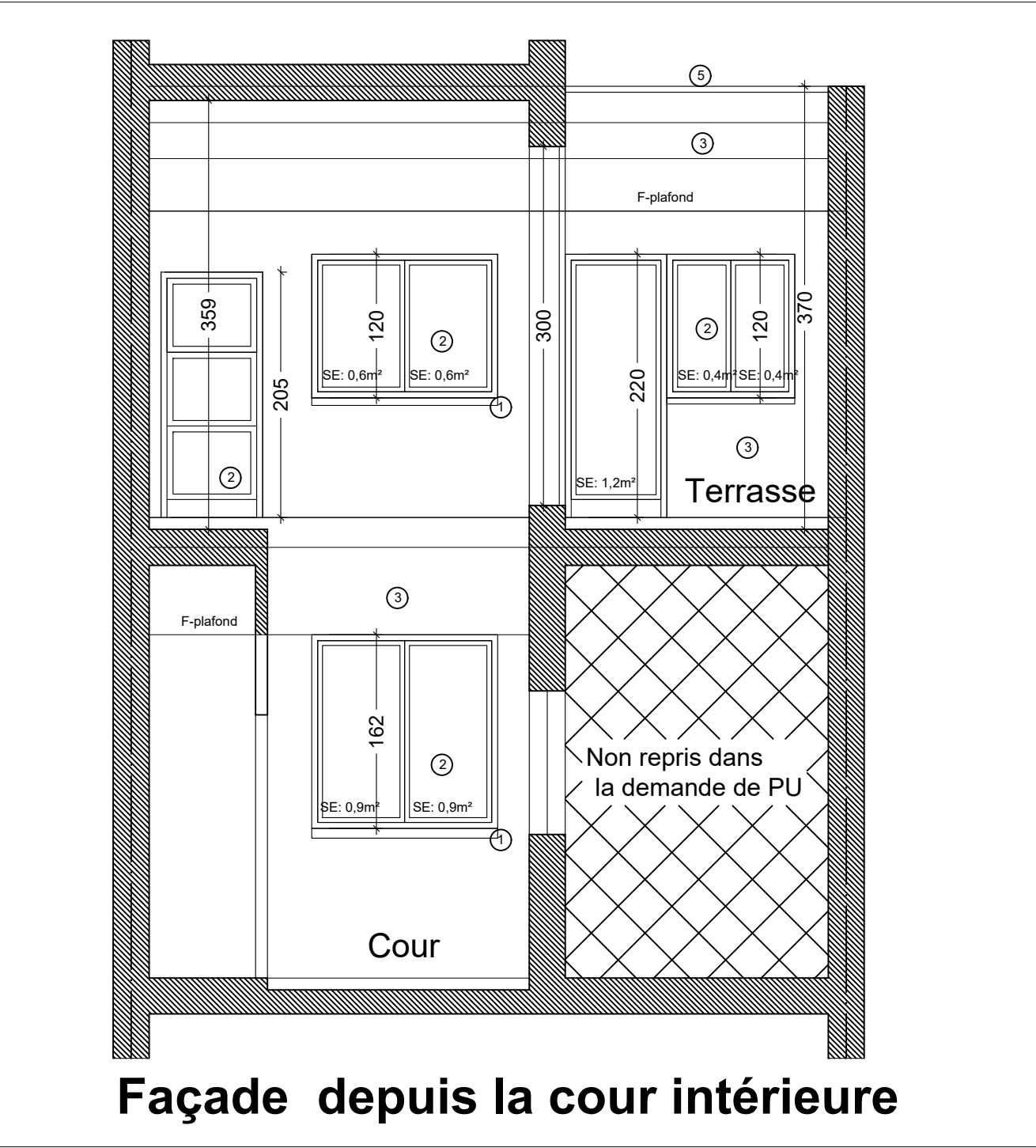

REGION DE BRUXELLES CAPITALE <b>Bruxelles-Ville 1000</b>		Localisation Rue de Cureghem <b>44</b>
Objet de la demande <b>Changement d'affectation et régularisation de travaux dans un bâtiment arrière</b>		Section 3e section S 2255/L/4
/ Maître de l'ouvrage Mrs Abdel et Hichem Louhichi Mme Richida Essafi 2 rue de Cureghem 1000 Bruxelles 177 Rue d'Anderlecht 1000 Bruxelles tel: 0494 24 97 27		Signature
/ Architecte Mr Nève Vincent 33 Rue D'Ecosse 1060 Saint-Gilles tel: 0475514539		Signature
Réf. Dossier (bureau architectes) 2024-08		Date 27-03-24
Plans repris sur la page <b>PLANS SITUATION PROJETEE</b>		
Plans repris sur la page (les mesures indiquées sur les plans seront vérifiées sur place par l'entrepreneur et présentées à l'architecte pour accord)		
Date	Remarques	
3 Novembre 2014	Plans corrigés	

PAGE 3/3